

P1 - perspectiva a traseului propus prin Studiul de Fezabilitate

V1

Oportunitati

Amenintari

1. Ingreunarea accesibilitatii intre zona Zamora si oras

+ Puncte tari

1. Nivelul ridicat al autostrazii reduce nivelul poluarii fonice, si atenuaza interactiunile traseului autostrazii cu locuintele individuale din proximitatea traseului.

- Puncte slabe

1. Disparitia unor specii rare de copaci (molid, brad) cu varsta peste 90 de ani
2. Distrugerea Atramei stradale (distrugerea unui drum important, vechi, care leaga zona Zamora de oras - drumul fiind construit inaintea anului 1927)
3. Distrugerea amenajarii parcului adjacent palatului Cantacuzino
4. Ridicarea nivelului autostrazii, situatie care implica o vizibilitate precara al ansamblului peisagistic prezent in zona Zamora

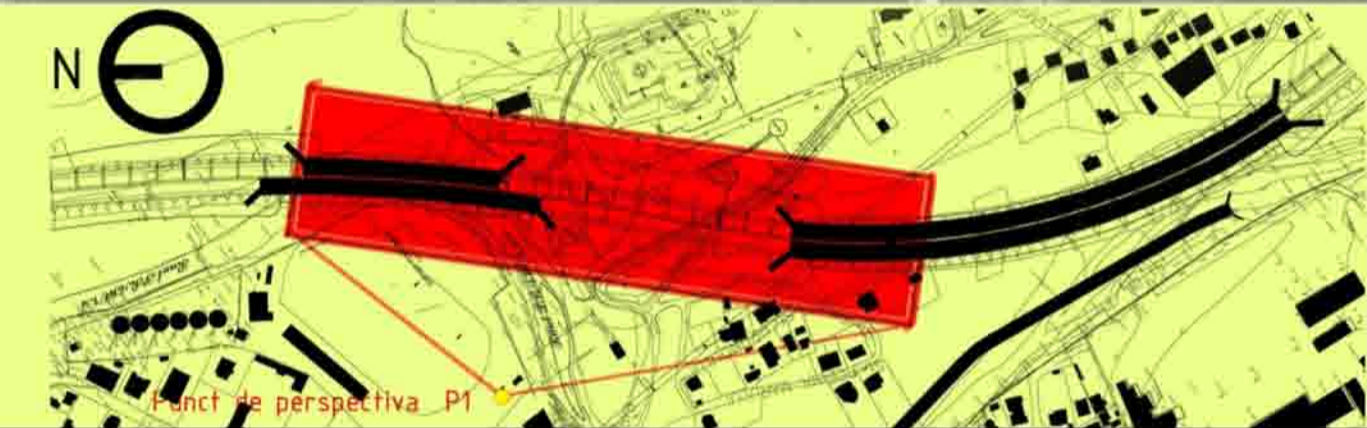

altrix	S.C. ALTRIX ARHITECTURA S.R.L.		BENEFICIAR: PRIMARIA ORASULUI BUSTENI	
	031256 Bucuresti, Str.Branduseilor, Nr.10		Plansa nr. 12	
	Nr. RC : J40/336/2001		STUDIU PEISAGISTIC	
	CF : 13802090		Orasul BUSTENI	
	DIRECTOR	drd.Arh. Marius Albişor	P1 - Analiză privind impactul vizual al autostrazii în teritoriu	
SEF PROIECT	drd.Arh. Marius Albişor	Data 2009		
ELABORATOR	drd. urb. Mariana UGLEA	Scara		
ELABORATOR	st.urb. Horatiu VALCU			
REDACTAT	st.urb. Horatiu VALCU			

ORAS BUSTENI



P4 - perspectiva a traseului propus prin Studiul de Fezabilitate

V1

Oportunitati

Amenintari

1. Ingreunarea accesibilitatii intre zona Zamora si oras

+ Puncte tari

1. Nivelul ridicat al autostrazii reduce nivelul poluarii fonice, si atenuaza interactiunile traseului autostrazii cu locuintele individuale din proximitatea traseului.

- Puncte slabe

1. Disparitia unor specii rare de copaci (molid, brad) cu varsta peste 90 de ani
2. Distrugerea Atramei stradale (distrugerea unui drum important, vechi, care leaga zona Zamora de oras - drumul fiind construit inaintea anului 1927)
3. Distrugerea amenajarii parcului adjacent palatului Cantacuzino
4. Ridicarea nivelului autostrazii, situatie care implica o vizibilitate precara al ansamblului peisagistic prezent in zona Zamora

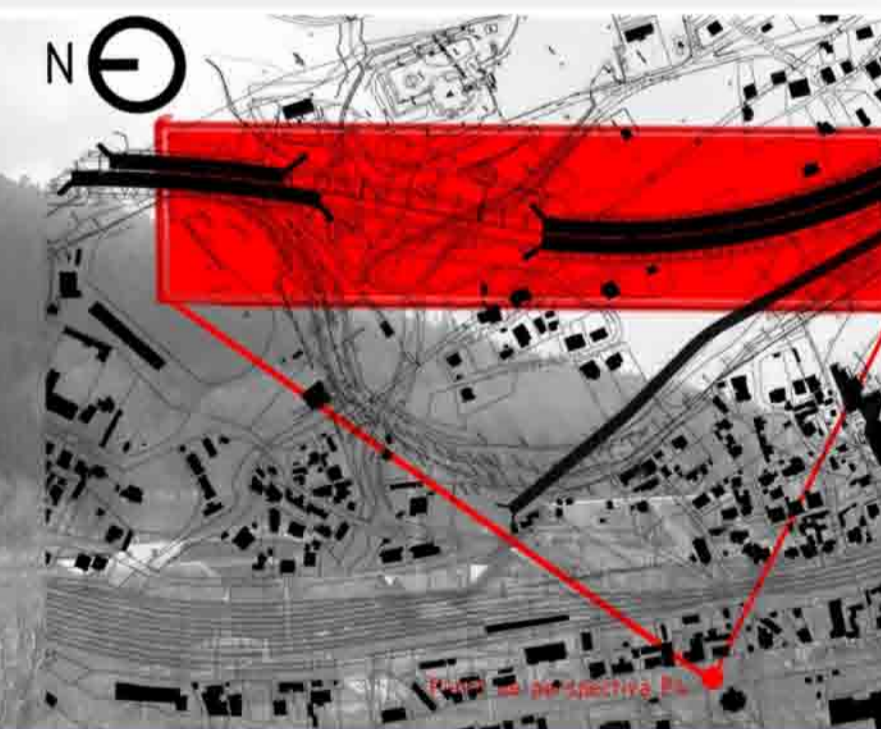

altrix	S.C. ALTRIX ARHITECTURA S.R.L.		BENEFICIAR: PRIMARIA ORASULUI BUSTENI	
	031256 Bucuresti, Str.Branduseilor, Nr.10		Plansa nr. 15	
	Nr. RC : J40/336/2001		STUDIU PEISAGISTIC	
	CF : 13802090		Orasul BUSTENI	
	DIRECTOR	drd.Arh. Marius Albişor	P4 - Analiză privind impactul vizual al autostrazii în teritoriu	
SEF PROIECT	drd.Arh. Marius Albişor	Data 2009		
ELABORATOR	drd. urb. Mariana UGLEA	Scara		
ELABORATOR	st.urb. Horatiu VALCU			
REDACTAT	st.urb. Horatiu VALCU			

ORAS BUSTENI